Titre Pro TUAO 18 mois - BEAUZELLE

Technicien Usinage Assisté par Ordinateur

VERSION 3 (30/01/25)

Début de formation le 07/04/25

2024-2025

PREVISIONNEL

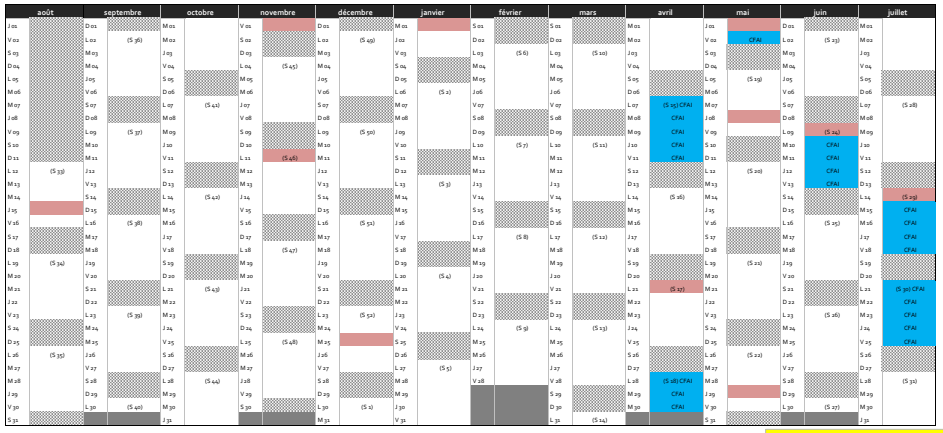

CFAI | Entreprise | Férié

CFAI Midi-Pyrénées
Rue du Mont Canigou - ZAC Andromède
31700 BEAUZELLE

Secretariat Pédagogique
Assiduité

E-M@il : assiduite@pfit-mp.com
Tél. : **05.61.58.96.70**

HORAIRES :

Lundi	**9H30 / 12h30**	**13H30 / 17H30**
Mardi au Jeudi	**8H30 / 12h30**	**13H30 / 17H30**
Vendredi	**8H30 / 12h30**	

Article L6221-1 - L'employeur s'engage à assurer à l'apprenti une formation professionnelle complète, dispensée pour partie en entreprise et pour partie en centre de formation.

NOM + Signature de l'apprenti

NOM + Signature du maître d'apprentissage

Titre Pro TUAO 18 mois - BEAUZELLE

Technicien Usinage Assisté par Ordinateur

VERSION 3 (30/01/25)

Début de formation le 07/04/25

2025-2026

PREVISIONNEL

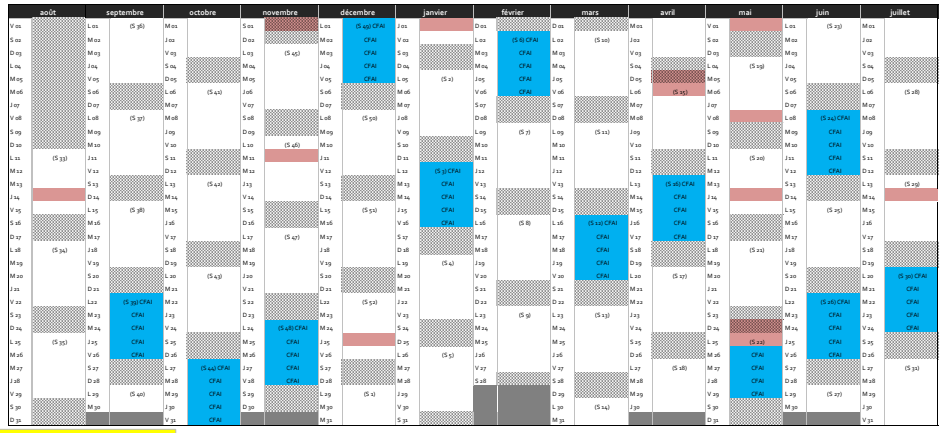

CFAI | Entreprise | Férié

CFAI Midi-Pyrénées
Rue du Mont Canigou - ZAC Andromède
31700 BEAUZELLE

Secretariat Pédagogique
Assiduité

E-M@il : assiduite@pfit-mp.com
Tél. : **05.61.58.96.70**

HORAIRES :

Lundi	**9H30 / 12h30**	**13H30 / 17H30**
Mardi au Jeudi	**8H30 / 12h30**	**13H30 / 17H30**
Vendredi	**8H30 / 12h30**	

Article L6221-1 - L'employeur s'engage à assurer à l'apprenti une formation professionnelle complète, dispensée pour partie en entreprise et pour partie en centre de formation.

NOM + Signature de l'apprenti

NOM + Signature du maître d'apprentissage